



COMUNE DI GIACCIANO CON BARUCHELLA

Provincia di Rovigo

PROGETTO ESECUTIVO

per lavori di realizzazione del terzo stralcio della pista ciclabile nel
Comune di Giacciano con Baruchella ~ località Baruchella ~ da zona
agroindustriale a Centro Commerciale "Il Faro".



TAVOLA:

3

DOCUMENTAZIONE FOTOGRAFICA

REVISIONE:

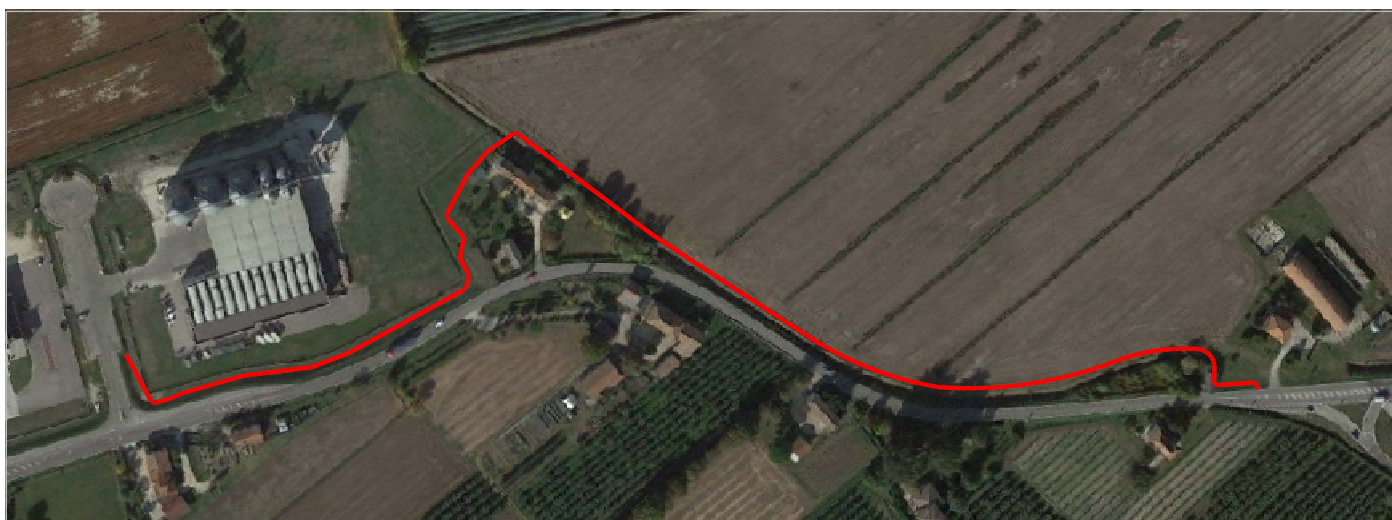
DATA:

DESCRIZIONE:

Il Tecnico Incaricato:

Bordin Ing. Massimo

Il Responsabile
dell'area tecnica:



San Bellino Giugno 2023

STUDIO TECNICO ING. MASSIMO BORDIN

Via Borgo Battisti n° 71 - 45020 - San Bellino (RO) Tel. e Fax 0425/703390 e-mail: info@studioingbordin.net

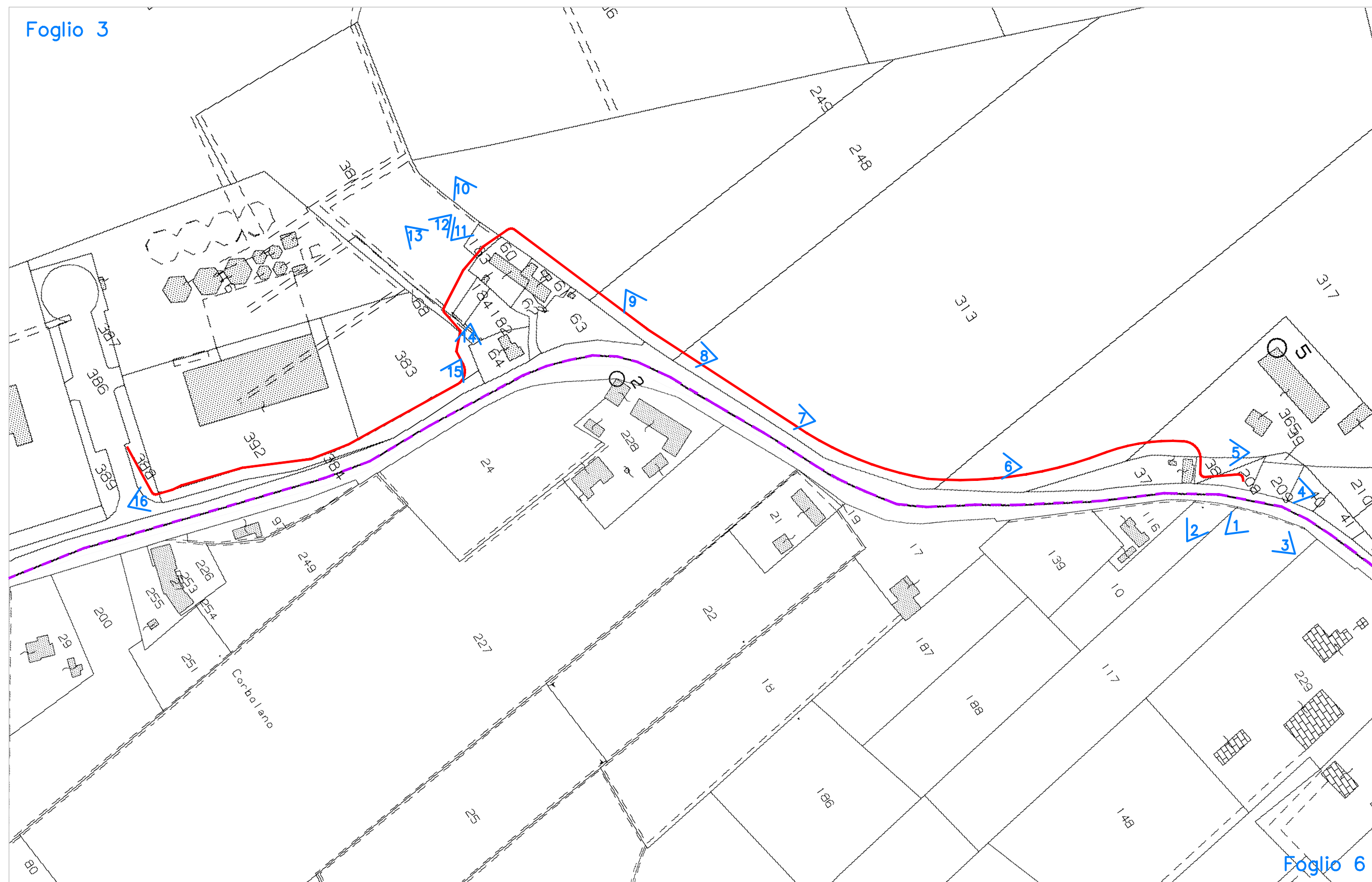

PLANIMETRIA Scala 1:2000
Comune di Baruchella Foglio 3

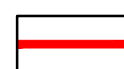

Sedime pista ciclabile



Punti di visualità

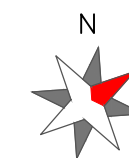

ORIENTAMENTO

Documentazione fotografica
*Progetto esecutivo per la realizzazione di un tratto di pista ciclabile
nel Comune di Giacciano con Baruchella*



1



2



3



4



5



6



7



8



9



10



11



12



13



14

Documentazione fotografica
*Progetto esecutivo per la realizzazione di un tratto di pista ciclabile
nel Comune di Giacciano con Baruchella*



15

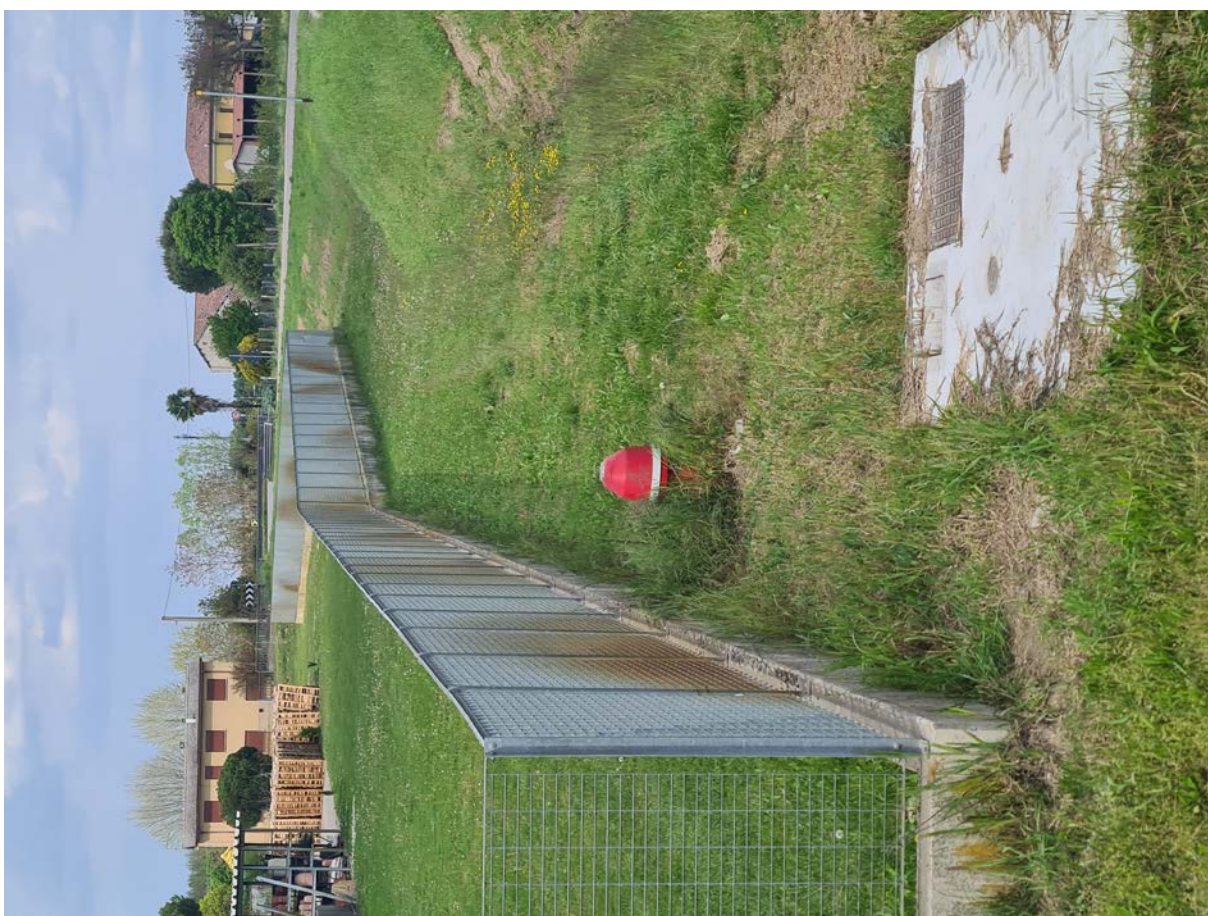

16